

Type	D5M	D8M	D14M
W	1,143	1,372	2,794
T	5,258	8,280	14,834

(nur Mittelwerte *nominal dimensions* – mm)

Type D5M – Teilung <i>pitch</i> 5 mm			Type D8M – Teilung <i>pitch</i> 8 mm			Type D14M – Teilung <i>pitch</i> 14 mm		
Artikel- Bezeichnung <i>Designation</i>	Wirklänge <i>Pitch length</i> (mm)	Anzahl der Zähne <i>Number</i> <i>of teeth</i>	Artikel- Bezeichnung <i>Designation</i>	Wirklänge <i>Pitch length</i> (mm)	Anzahl der Zähne <i>Number</i> <i>of teeth</i>	Artikel- Bezeichnung <i>Designation</i>	Wirklänge <i>Pitch length</i> (mm)	Anzahl der Zähne <i>Number</i> <i>of teeth</i>
565 - D5M•	565,00	113	600 - D8M•	600,00	75	966 - D14M	966,00	69
600 - D5M	600,00	120	640 - D8M•	640,00	80	1190 - D14M	1190,00	85
615 - D5M	615,00	123	656 - D8M•	656,00	82	1400 - D14M	1400,00	100
630 - D5M•	630,00	126	720 - D8M	720,00	90	1610 - D14M	1610,00	115
635 - D5M•	635,00	127	776 - D8M•	776,00	97	1778 - D14M	1778,00	127
665 - D5M•	665,00	133	784 - D8M	784,00	98	1890 - D14M	1890,00	135
700 - D5M	700,00	140	800 - D8M	800,00	100	2100 - D14M	2100,00	150
710 - D5M•	710,00	142	880 - D8M	880,00	110	2310 - D14M	2310,00	165
740 - D5M•	740,00	148	920 - D8M	920,00	115			
755 - D5M	755,00	151	960 - D8M	960,00	120			
800 - D5M	800,00	160	1040 - D8M	1040,00	130			
835 - D5M	835,00	167	1120 - D8M	1120,00	140			
890 - D5M	890,00	178	1200 - D8M	1200,00	150			
900 - D5M•	900,00	180	1280 - D8M	1280,00	160			
925 - D5M•	925,00	185	1304 - D8M	1304,00	163			
1000 - D5M•	1000,00	200	1328 - D8M	1328,00	166			
1050 - D5M•	1050,00	210	1360 - D8M	1360,00	170			
1125 - D5M•	1125,00	225	1424 - D8M•	1424,00	178			
1200 - D5M•	1200,00	240	1440 - D8M	1440,00	180			
			1600 - D8M	1600,00	200			
			1760 - D8M	1760,00	220			
			1800 - D8M	1800,00	225			
			2000 - D8M	2000,00	250			
			2400 - D8M	2400,00	300			

Breite *Standard widths*:
9 mm – Code **9**; 15 mm – Code **15**;
25 mm – Code **25**.

Breite *Standard widths*:
20 mm – Code **20**; 30 mm – Code **30**;
50 mm – Code **50**; 85 mm – Code **85**.

Breite *Standard widths*: 40 mm – Code **40**;
55 mm – Code **55**; 85 mm – Code **85**;
115 mm – Code **115**; 170 mm – Code **170**.

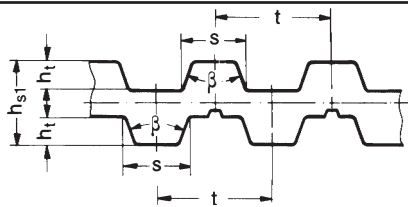

DT5 / DT10

25 DT5 / 300

Wirklänge
Pitch length (mm)
Teilung Pitch (5 mm)
Doppel-
Zahnflächriemen
Double timing belts
Breite Width (mm)

Type	t (mm)	h _t (mm)	h _{s1} (mm)	s (mm)	β
DT5	5,0	1,20	3,40	2,65	40°
DT10	10,0	2,50	7,00	5,30	40°

Aufbau: Polyurethan mit Stahlzugstrang
Construction: Polyurethane with steel wire cord

Type DT5 – Teilung <i>pitch</i> 5 mm			Type DT10 – Teilung <i>pitch</i> 10 mm		
Artikel- Bezeichnung Designation	Wirklänge Pitch length (mm)	Anzahl der Zähne Number of teeth	Artikel- Bezeichnung Designation	Wirklänge Pitch length (mm)	Anzahl der Zähne Number of teeth
DT5/ 300	300,00	60	DT10/ 260	260,00	26
DT5/ 350•	350,00	70	DT10/ 530	530,00	53
DT5/ 400•	400,00	80	DT10/ 600	600,00	60
DT5/ 410	410,00	82	DT10/ 630	630,00	63
DT5/ 450•	450,00	90	DT10/ 660	660,00	66
DT5/ 460	460,00	92	DT10/ 700	700,00	70
DT5/ 480	480,00	96	DT10/ 720	720,00	72
DT5/ 500	500,00	100	DT10/ 750	750,00	75
DT5/ 515	515,00	103	DT10/ 800	800,00	80
DT5/ 550	550,00	110	DT10/ 840	840,00	84
DT5/ 590	590,00	118	DT10/ 900	900,00	90
DT5/ 600	600,00	120	DT10/ 980	980,00	98
DT5/ 620	620,00	124	DT10/1000•	1000,00	100
DT5/ 650	650,00	130	DT10/1100	1100,00	110
DT5/ 700	700,00	140	DT10/1200•	1200,00	120
DT5/ 750	750,00	150	DT10/1210	1210,00	121
DT5/ 800	800,00	160	DT10/1240	1240,00	124
DT5/ 815	815,00	163	DT10/1250	1250,00	125
DT5/ 860	860,00	172	DT10/1300•	1300,00	130
DT5/ 900	900,00	180	DT10/1320	1320,00	132
DT5/ 940	940,00	188	DT10/1350	1350,00	135
DT5/1100	1100,00	220	DT10/1400	1400,00	140
			DT10/1420	1420,00	142
			DT10/1500	1500,00	150
			DT10/1600•	1600,00	160
			DT10/1610	1610,00	161
			DT10/1700	1700,00	170
			DT10/1800	1800,00	180
			DT10/1880	1880,00	188

Breite *Standard widths*:

6 mm – Code **6**; 8 mm – Code **8**; 10 mm – Code **10**; 12 mm – Code **12**;
16 mm – Code **16**; 20 mm – Code **20**; 25 mm – Code **25**; 32 mm – Code **32**.

Breite *Standard widths*:

10 mm – Code **10**; 12 mm – Code **12**; 16 mm – Code **16**; 20 mm – Code **20**;
25 mm – Code **25**; 32 mm – Code **32**; 50 mm – Code **50**.

Weitere Abmessungen sowie Sonderausführungen auf Anfrage. *Further sizes and special constructions on request.*

• Keine Lagerware • *Non stock items*